

comunale

80

472

1315

1052

365

1020

467

466

465

230

545

544

1376

1377

1379

1318

1321

(1322)

1320

1318

1316

1313

367

1314

231

548

1378

437

228

227

461

226

35

Agenzia delle Entrate
CATASTO FABBRICATI
 Ufficio Provinciale di
 Roma

Dichiarazione protocollo n. _____ del _____	
Comune di Sacrofano	
Via Sacrofano/prima Porta	civ. 2464
Identificativi Catastali:	Compilata da: Bagalino Stefano
Sezione:	Iscritto all'albo: Geometri
Foglio: 22	
Particella: 544	Prov. Roma
Subalterno: 502	N. 8550

Planimetria
 Scheda n. 1 Scala 1:200

ABITAZIONE
 PIANO TERRA
 H = 2.70 ml



**COPIA CONFORME
 ALL'ORIGINALE**

F. 22 p.la 544 sub 2

F. 22 p.la 1376

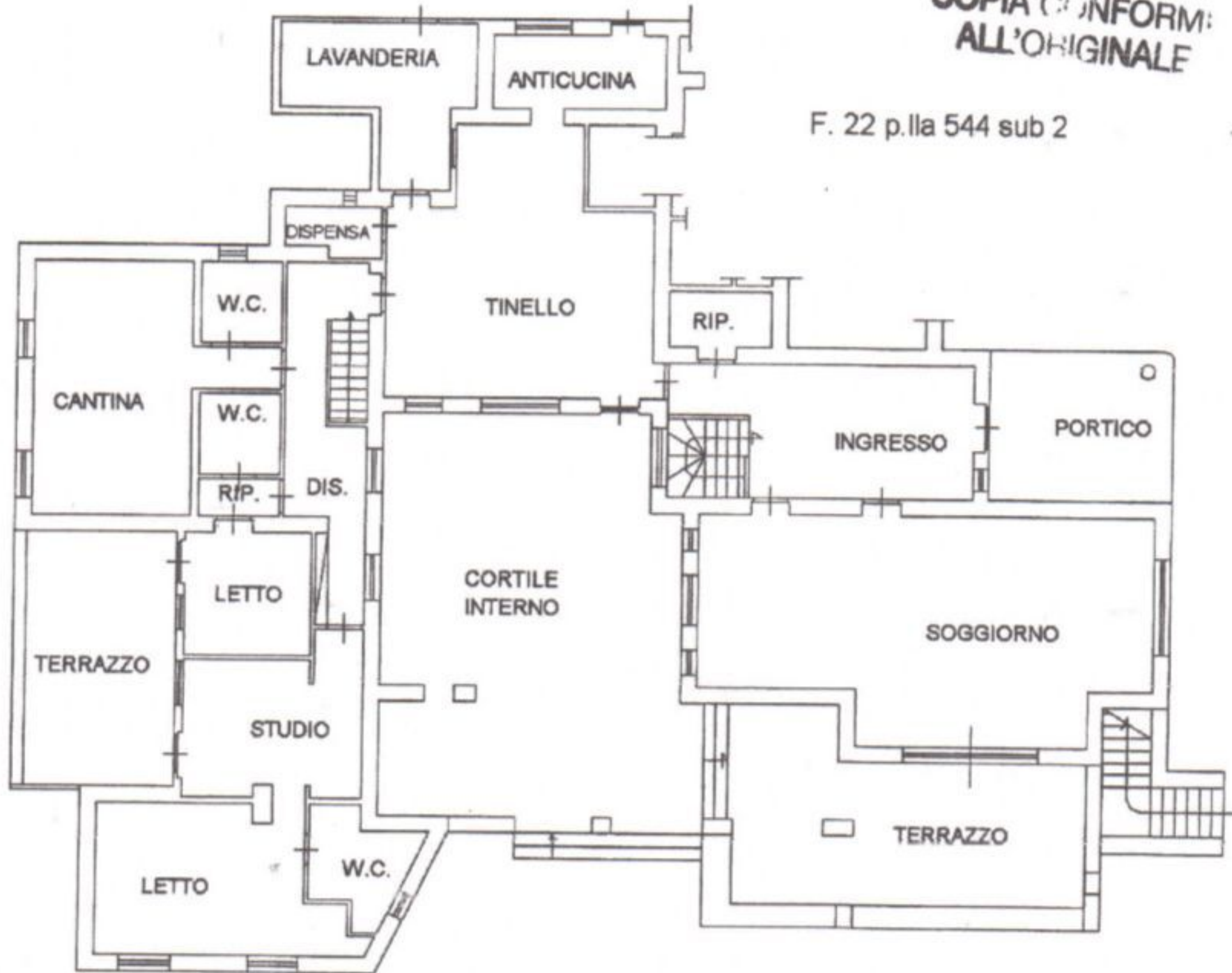

F. 22 p.la 1376



Agenzia delle Entrate
CATASTO FABBRICATI
Ufficio Provinciale di
Roma

Dichiarazione protocollo n. RM0427724del 01/10/2018

Comune di Sacrofano

Via Sacrofano/prima Porta

civ. 2464

Identificativi Catastali:

Sezione:

Foglio: 22

Particella: 544

Subalterno: 2

Compilata da:
Bagalino Stefano

Iscritto all'albo:
Geometri

Prov. Roma

N. 8550

Planimetria

Scheda n. 1

Scala 1:200

ABITAZIONE
PIANO TERRA
H = 2.70 ml

F. 22 p.la 1376

F. 22 p.la 544 sub 502



F. 22 p.la 1376



Ultima planimetria in atti

Data: 30/10/2018 - n. T172869 - Richiedente: MRNNDR92P22H501P

Totale schede: 1 - Formato di acquisizione: A4(210x297) - Formato stampa richiesto: A4(210x297)

Catasto dei Fabbricati - Situazione al 30/10/2018 - Comune di SACROFANO (H658) - < Foglio: 22 - Particella: 544 - Subalterno: 2 >
VIA SACROFANO PRIMA PORTA n. 2464 piano: T;



Planimetria di u.i.u. in Comune di...SACROFANO..... via LOC. PINETO..... civ.SC.....

PIANO 1°S.

H = 2.80

DIST. FOSSO DELLA FONTANACCIA

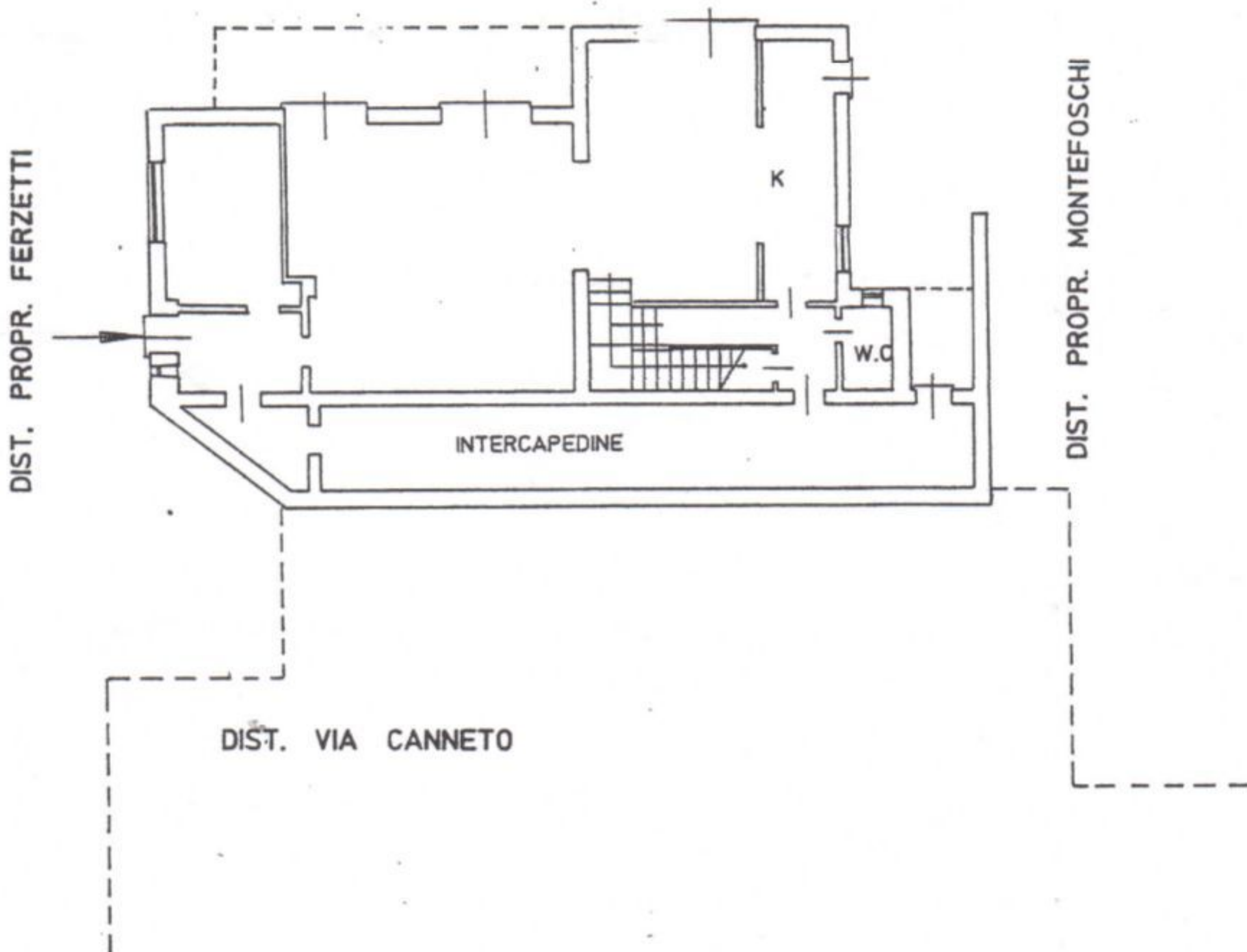

ORIENTAMENTO



SCALA DI 1: 200

Dichiarazione di N.C.
Denuncia di variazione

Compilata dal Arch. MARINUCCI PAOLO
(Titolo, cognome e nome)

RISERVATO ALL'UFFICIO

Identificativi catastali
F. 22
n. 544 sub. 4

Iscritto all'albo de gli ARCHITETTI

della provincia di ROMA

data 15.01.91

Firma

PIANO TERRA

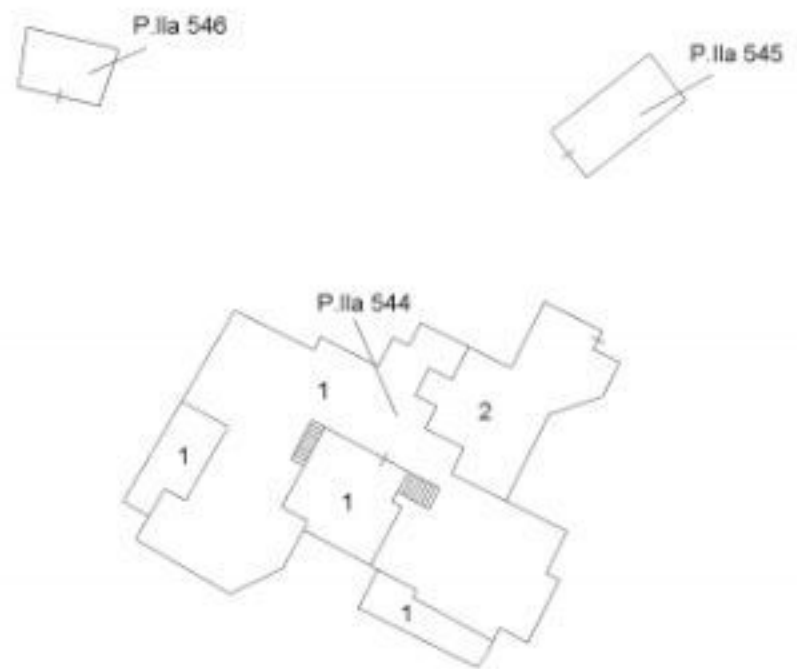

PIANO S1

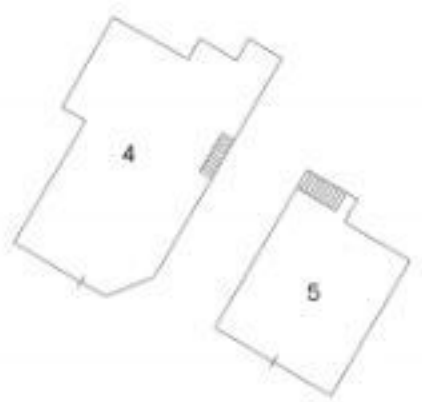

PIANO PRIMO

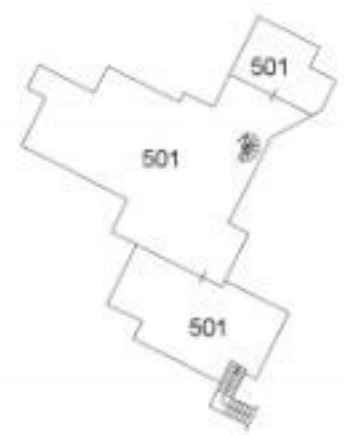

PIANO SECONDO



Data: 02/02/2011 - n. T344837 - Richiedente: Telematico
 Catasto dei Fabbricati - Situazione al 02/02/2011 - Comune di SACROFANO (1658) < Foglio: 22 - Particella: 544 - Elaborato planimetrico >
 Totale schede: 1 - Formato di acquisizione: A3(297x420) - Formato stampa richiesto: A3(297x420) - Fattore di scala non utilizzabile
 Ultima planimetria in atti

Data: 02/02/2011 - n. T344837 - Richiedente: Telematico

Ufficio Provinciale di ROMA - Direttore: DOTT. ING. RENZO TESTA



Comune: SACROFANO
Foglio: 22
Scala originale: 1:4000
Dimensione cornice: 1068.000 x 756.000 metri
16-Feb-2011 10:31
Prot. n. T107383/2011

Ufficio Provinciale di ROMA - Direttore: DOTT. ING. RENZO TESTA



Comune: SACROFANO
Foglio: 22
Scala originale: 1:4000
Dimensione cornice: 1068.000 x 756.000 metri
16-Feb-2011 10:31
Prot. n. T107383/2011

Identificativi Catastali:

Sezione:
 Foglio: 22
 Particella: 544
 Subalterno: 501

Compilata da:
 Marinucci Paolo

Iscritto all'albo:
 Architetti

Prov. Roma

N. 4384

Scheda n. 1

Scala 1:200

Abitazione
 PIANO PRIMO
 h media=2.70 mt.



PIANO SECONDO
 h media=2.40 mt.

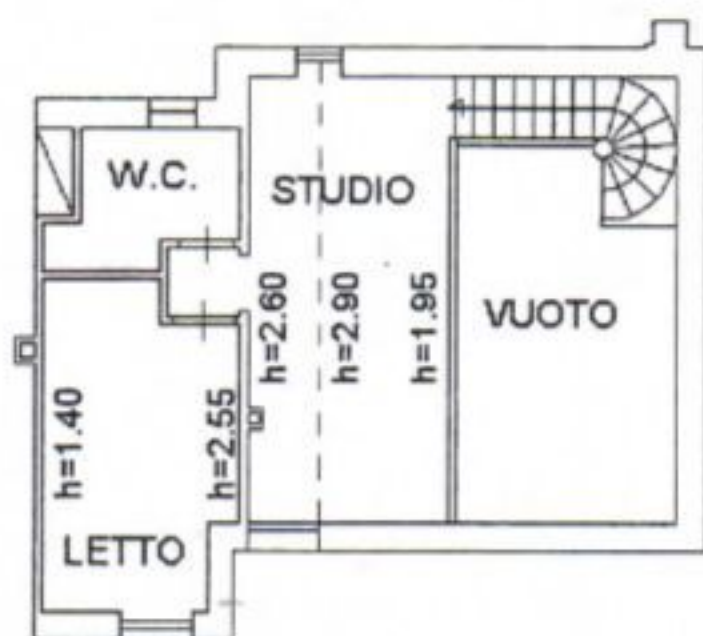

NORD



Agenzia delle Entrate
CATASTO FABBRICATI
 Ufficio Provinciale di
 Roma

Dichiarazione protocollo n. _____ del _____	
Comune di Sacrofano	
Via Sacrofano/prima Porta	
civ. 2464	
Identificativi Catastali:	Compilata da: Bagalino Stefano
Sezione:	Iscritto all'albo: Geometri
Foglio: 22	
Particella: 544	
Subalterno: 502	
	Prov. Roma
	N. 8550

Planimetria
 Scheda n. 1 Scala 1:200

ABITAZIONE
 PIANO TERRA
 H = 2.70 ml



**COPIA CONFORME
 ALL'ORIGINALE**

F. 22 p.la 544 sub 2

F. 22 p.la 1376

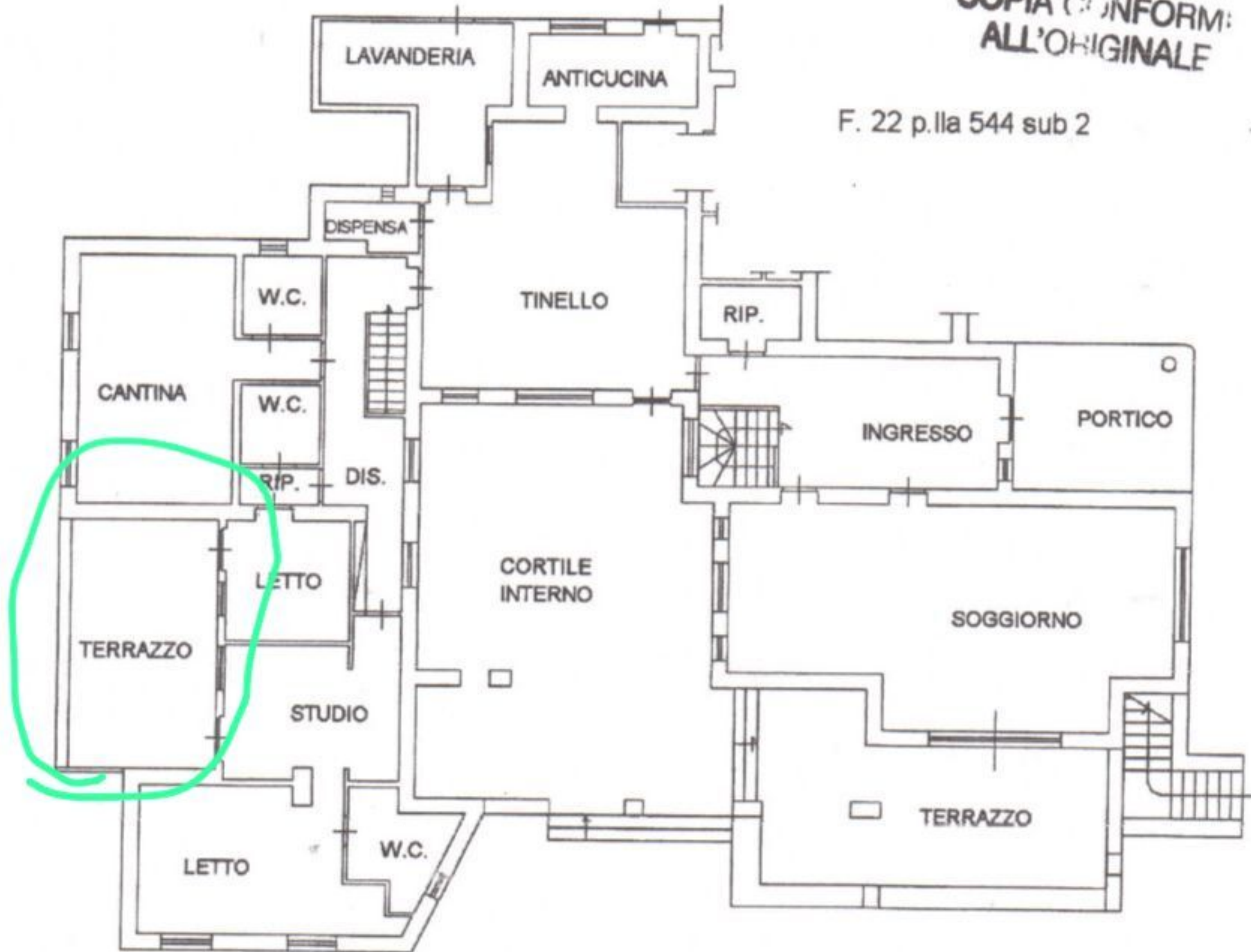

F. 22 p.la 1376

