

Paalubotta suunnitelma mukaisesti
8.7.77 P.K.

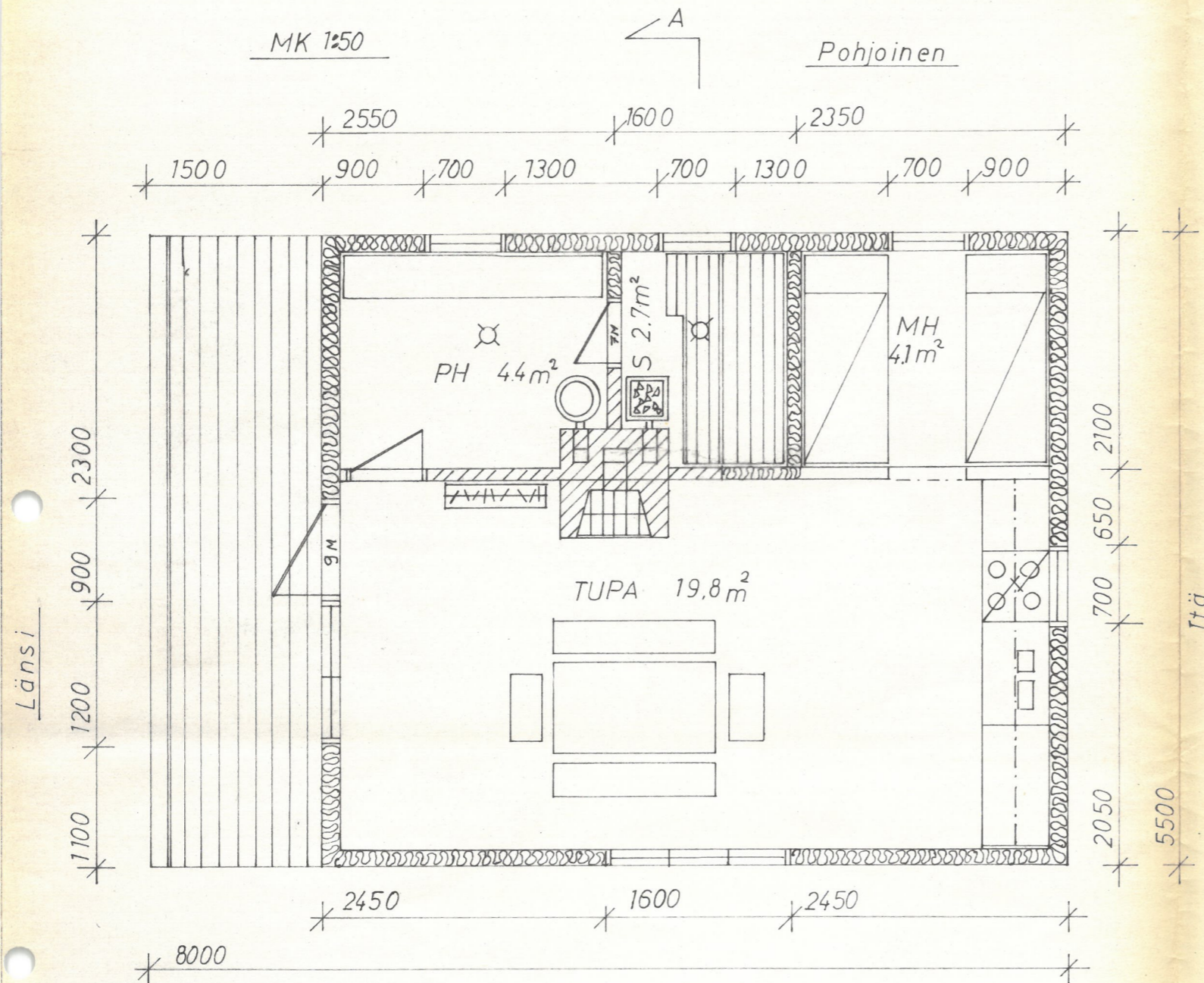

Rakennuslupa N:o 104
myönnetty 1.7.1977

Loma-asunto	Pääpiirustus
PUDAS Betty Eeva Kaisa Kiurunieni 95700 PELLO	Pohja ja leikkaus 1:50 Julkisivut 1:100 Asemapiirros 1:500 Hormipiirros 1:20
Esko Pudas Veitsiluodontie 9A 19 94830 KEMI 83	



Rakennusala	44,0 m ²
Huoneistotala	32,0 m ²
Tilavuus	123,0 m ³

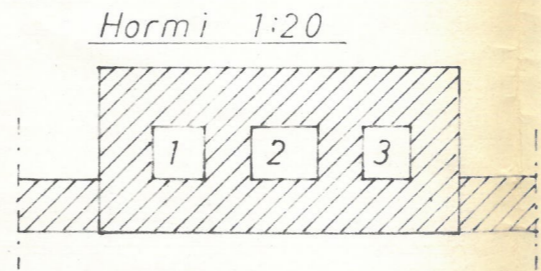

- 1 Pata
- 2 Takka
- 3 Kiuas

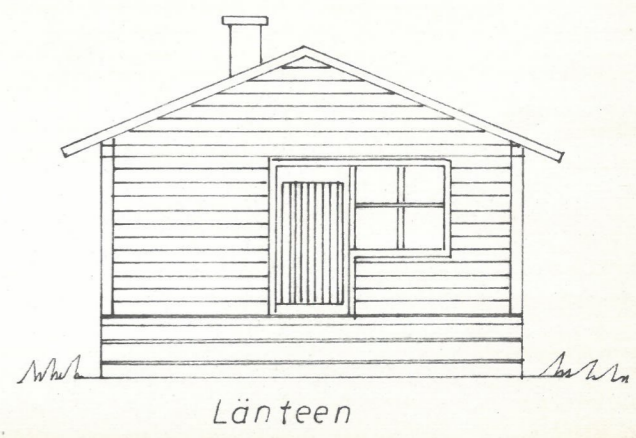
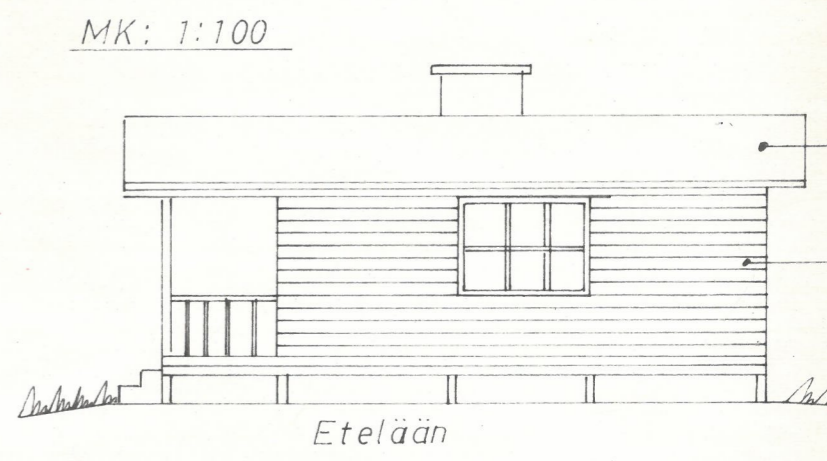
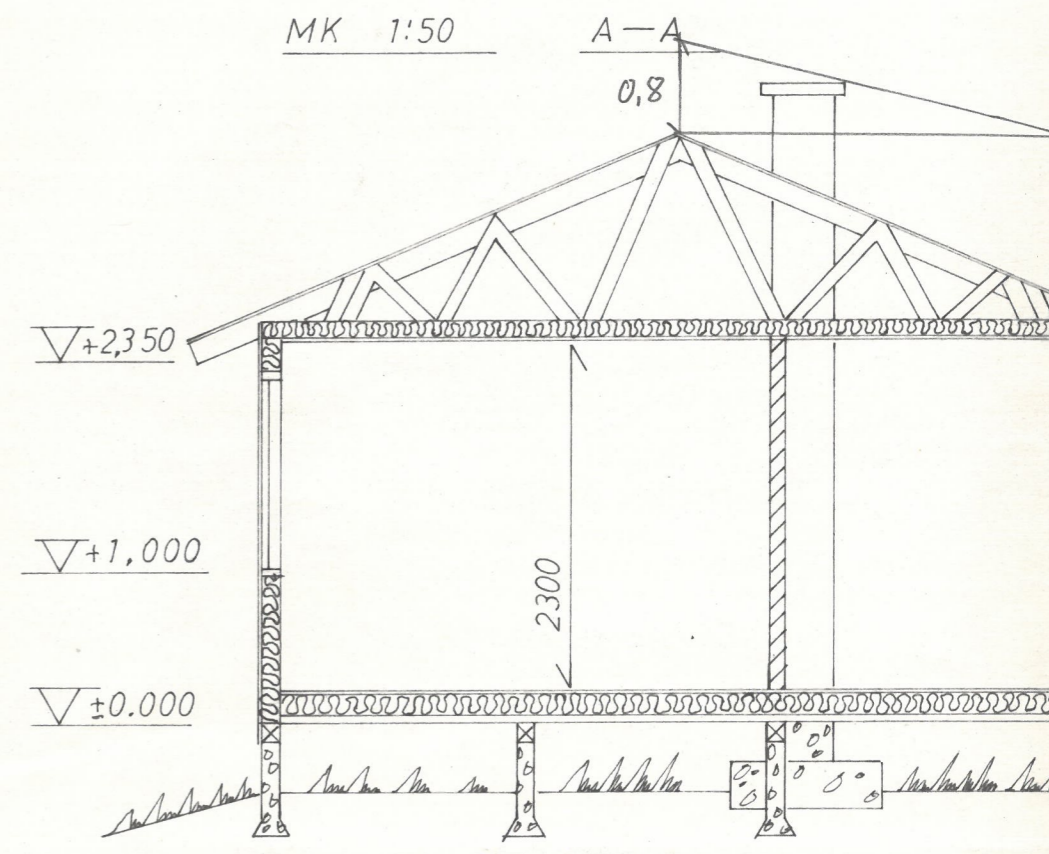

Ohjeet

rakennusluvan sekä rakennuslautakunnan muun luvan hakemista varten

Hakemuksen laatiminen

Lomake täytetään yhtenä kappaleena.
Hakijan on allekirjoituksensa alle merkittävä nimensä myös painokirjaimin.

Hakemuksen liitteet

1) Rakennuspaikan hallinta

Hakijan on osoitettava omistusoikeutensa rakennuspaikkaan lainhuutotodistuksella tai otteella lainhuudatusasiain pöytäkirjasta. Jäljennöksen tulee olla kahden henkilön oikeaksi todistama.

Mikäli hakija ei omista rakennuspaikkaa tai hän ei vielä ole saanut siihen lainhuutoa, rakennuslautakunta voi harkintansa mukaan hyväksyä selvitykseksi hakijan hallinta- tai omistusoikeudesta rakennuspaikkaan kahden henkilön oikeaksi todistaman jäljennöksen kauppa-, lahja- tai muusta luovutuskirjasta taikka vuokrasopimuksesta.

2) Ote rakennuskaavasta tai ympäristökartta

Rakennuslautakunta antaa ohjeita otteen hankkimisesta rakennuskaavasta.

Milloin alueella ei ole vahvistettua rakennuskaavaa saadaan käyttää 1:2000—1:20000 mittakaavaista ympäristökarttaa, jossa on esitetty alue vähintään 100 metrin etäisyyteen rakennuspaikan rajoista.

Ympäristökartassa on mainittava minne kartalla olevat tiet johtavat ja on siihen selvästi merkittävä rakennuspaikalle johtava tie ja sen leveys. Mikäli ympäristökartalla esiintyy niin vähän tietoja, että rakennuspaikan paikallistaminen pelkästään sen avulla saattaa olla vaikeata, on ympäristökartassa selitettävä alueen sijainti johonkin tärkeään tienhaaraan tms. nähden.

3) Asemapiirros

Asemapiirroksen on oltava mittakaavassa 1:500 ja täytyy siinä näkyä rakennuspaikalla olevat tiet sekä jo olevat, purettavat sekä rakennettaviksi aiotut rakennukset käyttötarkoituksineen.

Milloin rakennuspaikan pinta-ala on suurempi kuin 1/2 ha, saadaan asemapiirros laatia muuhunkin mittakaavaan ja rakennuspaikka voidaan tarpeen vaatiessa esittää osittainkin.

Asemapiirroksen on merkittävä pohjoisuunta ja mittakaava.

Rakennuspaikan maasto- ja korkeussuhteet on selvitettävä asemapiirroksessa, elleivät ne ilmene ympäristökartasta. Piirustukset on tehtävä noudattaen sisäasiainministeriön 7. 9. -32 antamaa päätöstä rakennuspiirustuksista (Asetuskokoelma n:o 252/32) mahdollisimman tarkasti ja selvästi, niin että rakennuslautakunnalla on mahdollisuus todeta, että rakennustoimenpide on rakentamista koskevien säännösten mukainen.

Milloin rakennus on suunniteltu kymmentä metriä lähemmäksi naapurin rakennusta, on naapurin rakennuksista esitettävä asemapiirroksessa riittävä selvitys.

4) Rakennuspiirustukset

Ks. sisäasiainministeriön päätös 603/72.

Rakennuspaikan vesi- ja jätehuolto

Hakemuksessa, asemapiirroksessa tai tarvittaessa erillisessä liitteessä on selvitettävä mistä käyttövesi saadaan, mitä toimenpiteitä suoritetaan anotun rakennustyön yhteydessä jätevesien johtamiseksi tai puhdistamiseksi ja rakennuspaikan muun jätehuollon järjestämiseksi. Rakennuslautakunnan vaatiessa on samalla esitettävä piirustukset ko. laitteista.

Rakennuslupahakemus

Etusivun lisäksi hakijan on täytettävä myös toisella sivulla olevat kohdat. Täyttöohjeet takasivulla.

Rakennuslautakunta täyttää	
Rakennuspaikan koordinaatit	N:o 104 19 77
	Saapui 22.6 19 77

rakennuslautakunnalle

Allekirjoittanut anoo täten lupaa jäljempänä mainittavalle rakennustoimenpiteelle

Rakennuspaikka, tontti	1. Lääni	2. Kunta	3. Kaupungin/kauppalanosa/kylä
	Lappi	Fello	Fello 404
Rakennuttaja	4. Tontin tai rakennuspaikan osoite	5. Korttelin n:o/tilan nimi	6. Tontin n:o/tilan RN:o
	Fello Kiuruniemi	Mantylä	25:10
Rakentaja	7. Kaavallinen valmiusaste	8. Tontin tai rakennuspaikan pinta-ala	
	<input type="checkbox"/> 1 asema-kaava <input type="checkbox"/> 2 rakennus-kaava <input type="checkbox"/> 3 rakennus-kielto (S:) <input checked="" type="checkbox"/> 4 haja-asutus	0,4900 ha	
Rakentaja	9. Rakennuttajan nimi ja osoite	10. Rakennuttajana on	
	Eeva Kaisa Rudas, Fello Kiuruniemi (Tuusula, Ruskola)	<input type="checkbox"/> 1 maan-viljelijä <input checked="" type="checkbox"/> 2 muu yksityinen <input type="checkbox"/> 3 asunto oy <input type="checkbox"/> 4 asunto-osuuskunta <input type="checkbox"/> 5 kiinteistö oy <input type="checkbox"/> 6 teollisuus-laitos <input type="checkbox"/> 7 kauppa-liike	
Rakentaja	11. Rakentajan nimi ja osoite	12. Rakennustoimenpide	13. Suunniteltu alkamisajankohta
	Eeva Kaisa Rudas, Tuusula, Ruskola	<input checked="" type="checkbox"/> 1 uusi tai uudetaan rakennettava rakennus <input type="checkbox"/> 2 lisärakennus (laajennus) <input type="checkbox"/> 3 olenn. muutos sisärakent. <input type="checkbox"/> 4 muu	1.7. 1977
Rakennuskohteita koskevia tietoja	14. Kantavien pystyrakenteiden pääasiallinen rakennusaine	15. Kantavien pystyrakenteiden rakennustapa	16. Uuden tai lisärakennuksen uloskäytävien lkm
	<input type="checkbox"/> 1 betoni <input type="checkbox"/> 2 tiili <input type="checkbox"/> 3 kevytbetoni <input checked="" type="checkbox"/> 4 puu <input type="checkbox"/> 5 muu, mikä	<input type="checkbox"/> 1 täys-elementti <input type="checkbox"/> 2 puoli-elementti <input checked="" type="checkbox"/> 3 paikalla tehty	tilavuus 123 m ³
Rakennuskohteita koskevia tietoja	17. Uuden tai lisärakennuksen yhteenlaskettu kerrosala	18. Rakennuksen pääasiallinen käyttötarkoitus	20. Väestönsuoja
	32 m ²	Loma-asunto eli kesämökki	henkilölle -
Rakennuskohteita koskevia tietoja	19. Asuntolatyyppi	21. Asuntolatyyppi	22. Autopaikkojen lukumäärä kpl
	<input type="checkbox"/> 1 yhden as. huoneiston talo <input checked="" type="checkbox"/> 2 kahden as. huoneiston talo <input type="checkbox"/> 3 rivi- tai ketjutalo <input type="checkbox"/> 4 kerrostalo <input checked="" type="checkbox"/> 5 pääasiallisesti muu kuin asuintalo	<input type="checkbox"/> 1 vanhusten asuintalo <input type="checkbox"/> 2 henkilökunnan asuintalo <input type="checkbox"/> 3 opiskelijasointalo <input type="checkbox"/> 4 muu asuintalo	2
Rakennuskohteita koskevia tietoja	23. Lämmitys	24. Lämmitysaine	26. Tontin nykyarvo
	<input type="checkbox"/> 1 keskuslämmitys <input checked="" type="checkbox"/> 2 uuni-lämmitys <input type="checkbox"/> 3 kuuma-ilmalämmitys <input type="checkbox"/> 4 lämmittämätön	<input checked="" type="checkbox"/> 1 kiinteä <input type="checkbox"/> 2 nestemäinen <input type="checkbox"/> 3 sähkö	mk
Rakennuskohteita koskevia tietoja	25. Rakennus liitetty alueen	27. Rahoitus-suunnitelma	28. Talon varusteet
	<input type="checkbox"/> 1 vesijohto-verkkoon <input type="checkbox"/> 2 viemäri-verkkoon <input type="checkbox"/> 3 kaukolämpö-verkkoon <input type="checkbox"/> 4 kaasuverkkoon	Kokonaiskustannusarvio 1 2 Muu valtion laina 4	Asuntotuotantolaina (arava) 2 Kuntalaina 5
Vesi- ja jätehuolto	Rakennuspaikan vesi- ja jätehuollon järjestäminen (tarvittaessa käytettävä liitettä)		
	Savanomaisesti, kuitenkin kaikkien kaikkien		
Liitteet	Päiväys ja hakijan allekirjoitus		
	<input checked="" type="checkbox"/> Selvitys siitä, että hakija hallitsee rakennuspaikkaa (kts. ohj.) <input checked="" type="checkbox"/> Ote rakennuskaavasta tai ympäristökartta (kts. ohjeet) <input checked="" type="checkbox"/> Asemapiirros (kolmena kappaleena, kts. ohjeet) <input checked="" type="checkbox"/> Rakennuspiirustukset (kolme sarjaa, kts. ohjeet) <input type="checkbox"/> Muita liitteitä kpl	Fello 19.6 19 77 Eeva Kaisa Rudas Pöytäkirja...	
Päätös	<input checked="" type="checkbox"/> pyydetään postitse tai <input checked="" type="checkbox"/> noudetaan		Hakijan osoite ja puhelinnumero Pöytäkirja 9.5.700 Fello, tel. Fello 150

Lisätietoja uusista asuinhuoneistoista	30. Huoneistotyyppi ¹⁾	Huoneistoja yhteensä	Huoneistoala a m ²	Kokonaishuoneistoala m ²	Huoneistotyyppi ¹⁾	Huoneistoja yhteensä	Huoneistoala a m ²	Kokonaishuoneistoala m ²	
				32				32	
¹⁾ h = huone, k = keittiö, kk = keittokomero, ah = asuntolahuone esim. 1 ah, 1 h, 1 h + kk, 2 h + kk, 3 h + kk, 3 h + k jne.					Huoneistoja		Huoneita	Yhteispinta-ala	
								32	
Piir. laatija	31. Rakennuspiirustusten laatijan nimi ja osoite <i>Esko Tudas, Teitsiluodontie 9, 19 94830 Kemi</i>								
Muut tilat	32. Tietoja muiden kuin pääkäyttötarkoituksen mukaisien tilojen käytöstä		Liiketiloja	Teollisuustiloja	Varastotiloja	Toimistotiloja	Taloustiloja	Muita tiloja	
Talousohje	33. Talousrakennuksessa olevan lämmitettävän tilan			34. Talousrakennuksessa olevan lämmittämättömän tilan					
	lattia-ala m ² tilavuus		lattia-ala m ² tilavuus						
Rakennustyön yhteydessä on rakennuspaikalta purettu tai tulee purettavaksi asuinhuoneistoja	35. Purettuja asuinhuoneistoja yhteensä		Asuinhuoneita yht.		Niiden purettujen asuinhuoneistojen lukumäärä, joissa oli				
	kpl niiden pinta-ala m ²		kpl		uunilämmitys kpl		keskuslämmitys kpl		
	Huoneistotyyppi ¹⁾	Huoneistoja yhteensä	Huoneita yhteensä	Huoneistotyyppi ¹⁾	Huoneistoja yhteensä	Huoneita yhteensä			
Muutos	36. Muutostyön kautta lisäystä			Asuinhuoneita		37. Muutostyön kautta vähennystä			Asuinhuoneita
	Asuinhuoneistoja kpl		m ²		Asuinhuoneistoja kpl		m ²		
Valvonta	Vastaava työnjohtaja				Rakenteiden valvoja				
Lisätietoja	<i>huoneistojen sidana laadittuja teollisuustilojen suunnitelmia</i>								

Viranomaiset täyttävät

Terveystieteiden ja paloviranomaisten sekä muiden viranomaisten lausunnot

Rakennustarkastajan tai muun rakennusviranomaisen lausunto

Rak. A 124§:n mukaan katselmus ei tarpeellinen suoritettu (erillinen pöytäkirja liitteenä)

Lujuuslaskelmat piirustuksiin sekä muut erikoispiirustukset

vaaditaan tarkastettaviksi ei vaadita tarkastettaviksi

Rakennustoimenpiteelle asetettavat ehdot

Rakentamisessa on noudatettava hyväksyttyä suunnitelmaa sekä voimassa olevia lakeja, asetuksia ja säännöksiä. Lupa myönnetään ehdolla, että jätevedet imeytetään maahan ja rakennetaan asianmukainen kuivakäymälä.

Seuraavat valvontatoimenpiteet ovat tarpeellisia

rakennuksen paikan merkitys pohjakatselmus perustuskatselmus rakennekatselmus

hormikatselmus loppukatselmus

Rakennuslupa N:o *104*

myönnetty *11.7.1972*



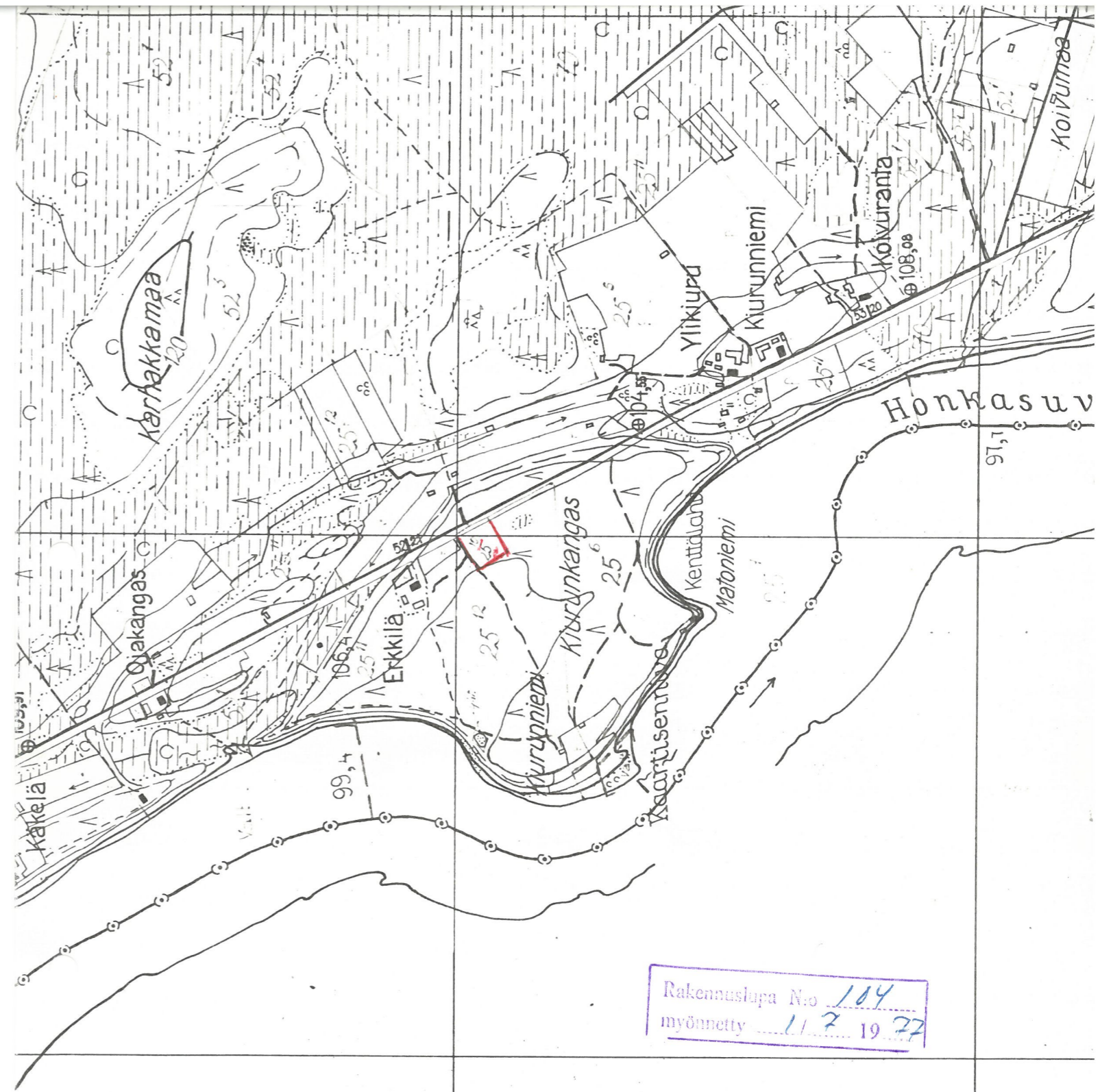

Rakennuslupa No 104
myönnetty 11.7.1977

