

Profilo puntoni Rustical konvex

Fori per impianto elettrico

Pareti esterne impregnate

Pareti interne a vista impregnate

Finitura in cantiere colore esterno: 4

Finitura in cantiere colore interno: A

Ancoraggio per pareti esterne

COUCE di montaggio delle finestre



Rubner Haus SpA
Zona Artigianale 4
I-39030 Chienes (BZ)
Tel. 0474 563333
Fax 0474 563300
info@haus.rubner.com
Part.IVA 00124010216

grosse Keile _____

Profileisen _____

kleine Keile _____

Angebotszeichnung Pianta preventivo
 Vorabzug (nur zur Information) Pianta provvisoria (solo per informazione)
 Ausführungsplan Pianta esecutiva
 Ausführungsplan unterschrieben Pianta esecutiva sottoscritta

Plan für Produktion freigeben - Pianta rilasciato per la produzione: Ja/Sì Nein/No

4	-sec. il controllo della statca e collaudo basamento	Martin Huber	25.03.2011
4	-sec. fax del 24.03.2011	J. Dorfmann	24.03.2011
3	-sec. telefono del 10.09.2010 dal Studio FOSD (due Parete Cortina diventano Parete Tiroi)	W.Stolzlechner	10.09.2010
2	-sec. fax del 25.08.2010	t.steinmair	26.08.2010
1	-sec. fax del 24.08.2010	t.steinmair	25.08.2010
Änderungen - Beschreibung/Modifiche - descrizione		gez. von/dis. da	Datum/data

 http://www.haus.rubner.com Rubner Haus AG Handwerkerzone, 4 I-39030 Kiens (BZ) / ----- Rubner Haus SpA Zona artigianale, 4 I-39030 Chienes (BZ)	Titel: Titolo: Pianta / Sezione	Zeichnungsnr. - N. disegno 1
	Kunde: Cliente: Carosella Emilio	10_1035_B Kundennr. - Nr. cliente
	Haustyp / Ausbaustufe: Tirol LB. (A) 900x900 + 12 cm Iso. Tipo di caso / Fornitura:	
	Verkäufer: Venditore: I-Linea Casa	Ort Baustelle: Loc. cantiere: Loc. Montagnola - Duronia (CB)
Erstelldatum: Data d'inizio: 05.08.2010		Definitive Zeichnung / Disegno definitivo Der Bauherr, oder dessen Projektant, bestätigen mit ihrer Unterschrift, dass der Plan kontrolliert wurde und die Produktion nach den vorliegenden Zeichnungen, bzw. Änderungen durchgeführt werden kann. L'Appaltante, o suo progettista, certificano con la loro firma di aver controllato i disegni esecutivi e autorizzo la produzione della cosa, secondo gli stessi, e le modifiche da lui indicate sul disegno. ----- Datum u. Unterschrift / Data e firma ----- Unterschrieben am: controfirmato il: /
Masstab: Scala: 1:50 ; 1:25		
Ausgearbeitet von: elaborato da: Thomas Steinmair		
dir. Telefonnummer: numero. telef. diretto: +39/0474/563350		
dir. Faxnummer: numero fax diretto: +39/0474/563390		
dir. E-Mailadresse: E-Mail diretto: thomas.steinmair@haus.rubner.com		

Diese Zeichnung ist urheberrechtlich geschütztes Eigentum der Fa. RUBNER HAUS AG. Sie darf nicht kopiert, oder an Dritte weitergegeben werden. Daraus entstandene Schäden der Firmeninteressen werden strafrechtlich verfolgt.
 Die Fa. RUBNER HAUS AG behält sich vor, bei der Detailplanung aus konstruktionstechnischen Gründen kleine Änderungen vorzunehmen.

Questo disegno è proprietà esclusiva della ditta RUBNER HAUS SpA che ha il diritto d'autore. E' vietato ogni genere di riproduzione e la sua diffusione a terzi. Ogni abuso o danni della ditta sarà perseguito ai sensi di legge.
 La ditta RUBNER HAUS SpA si riserva il diritto di effettuare piccole modifiche durante la progettazione o lavorazione nel dettaglio.

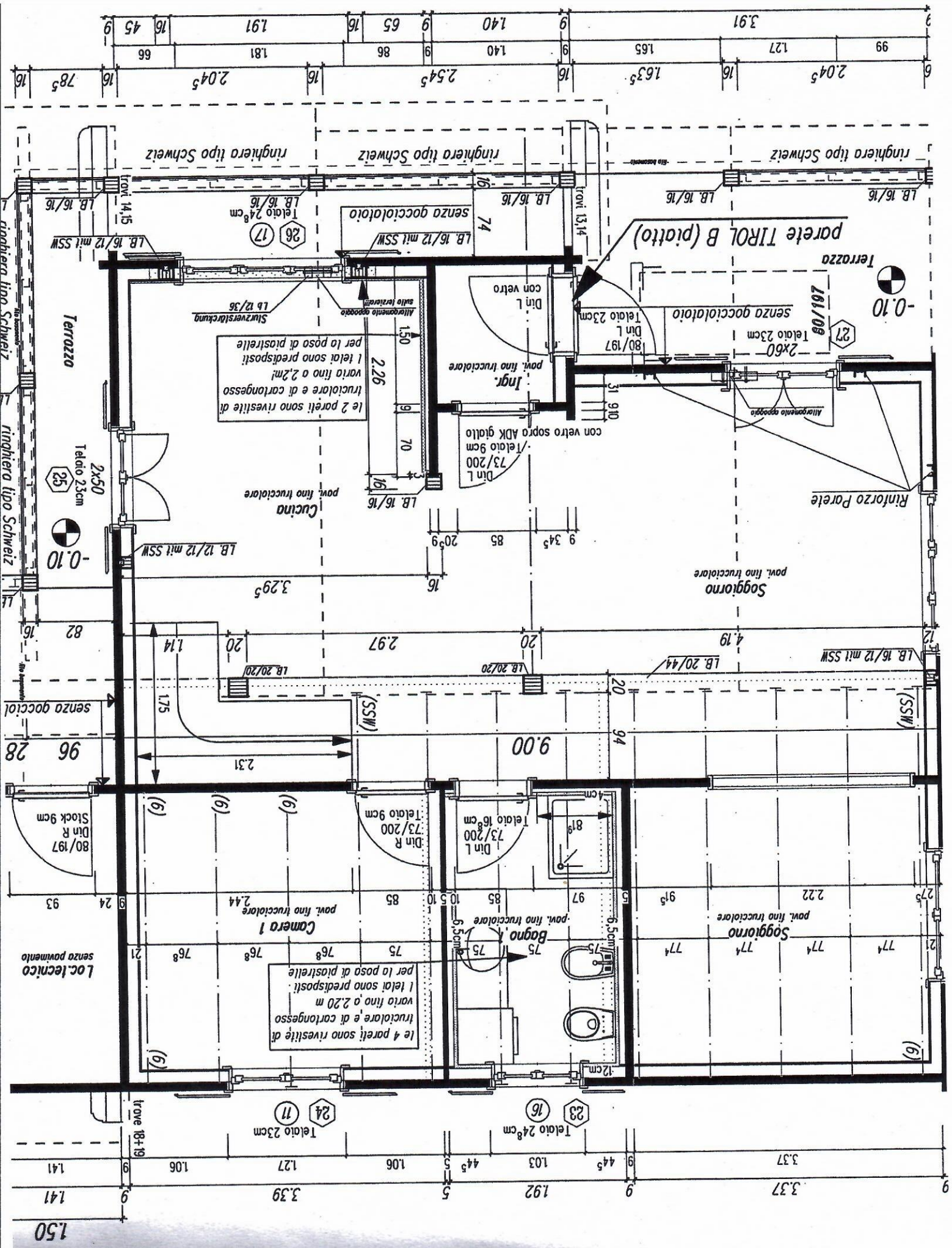

4.73

Mansarda 1/50

